La gestion de l'eau – Enseignements pour le développement

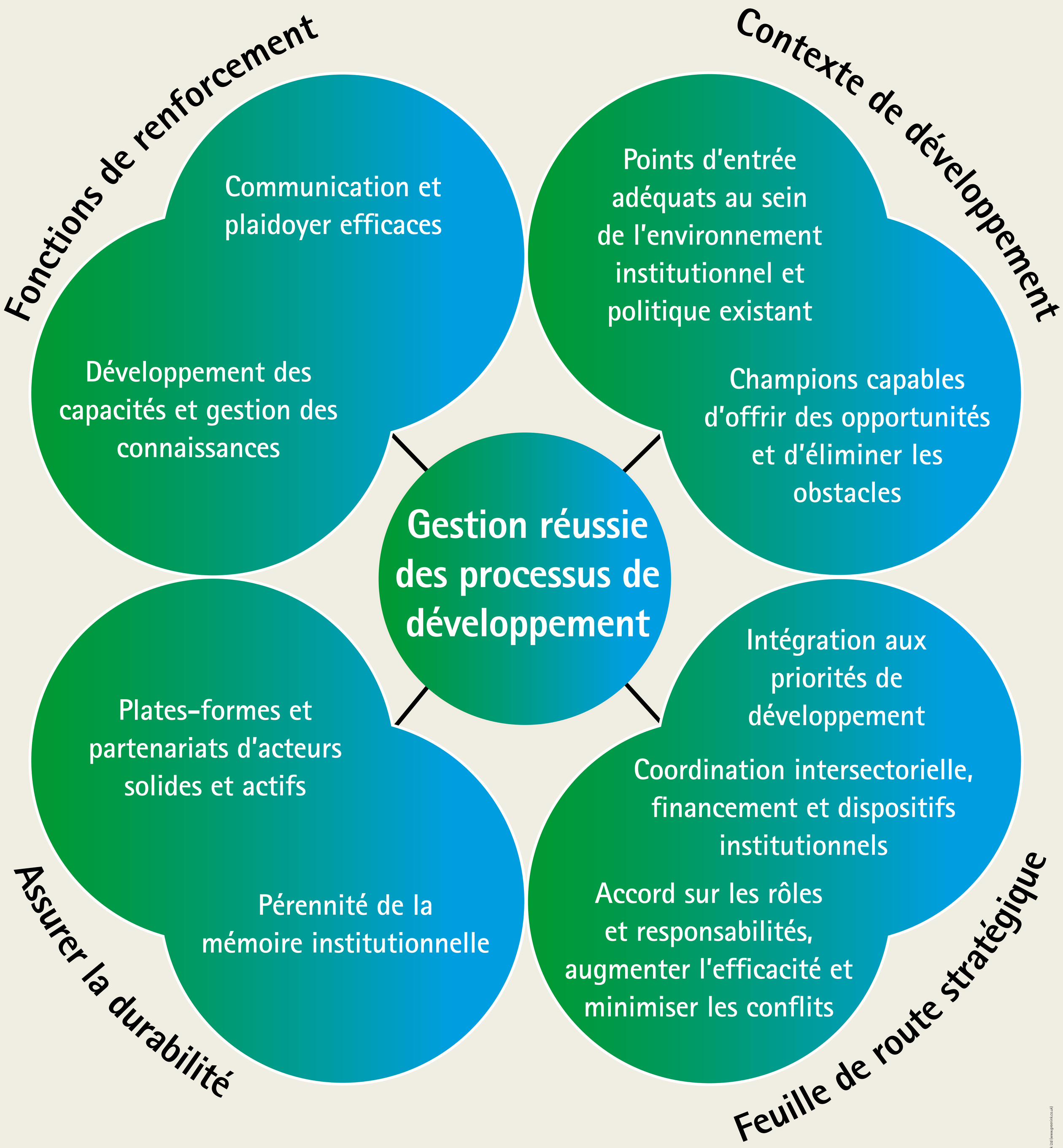

Traduction et design : Green Ink Ltd (www.greenink.co.uk)

Global Water Partnership

Le Partenariat mondial de l'eau (Global Water Partnership – GWP) a, en 2004, lancé son programme de Partenariat pour le développement de l'eau en Afrique, soucieux de contribuer au développement durable et à la réduction de la pauvreté.

L'expérience acquise dans le cadre du programme a fourni des indications utiles sur les éléments essentiels sur lesquels s'appuyer pour gérer un processus de planification du développement performant.

www.globalwaterpartnership.org